

Planta Baixa  
Esc.1/75

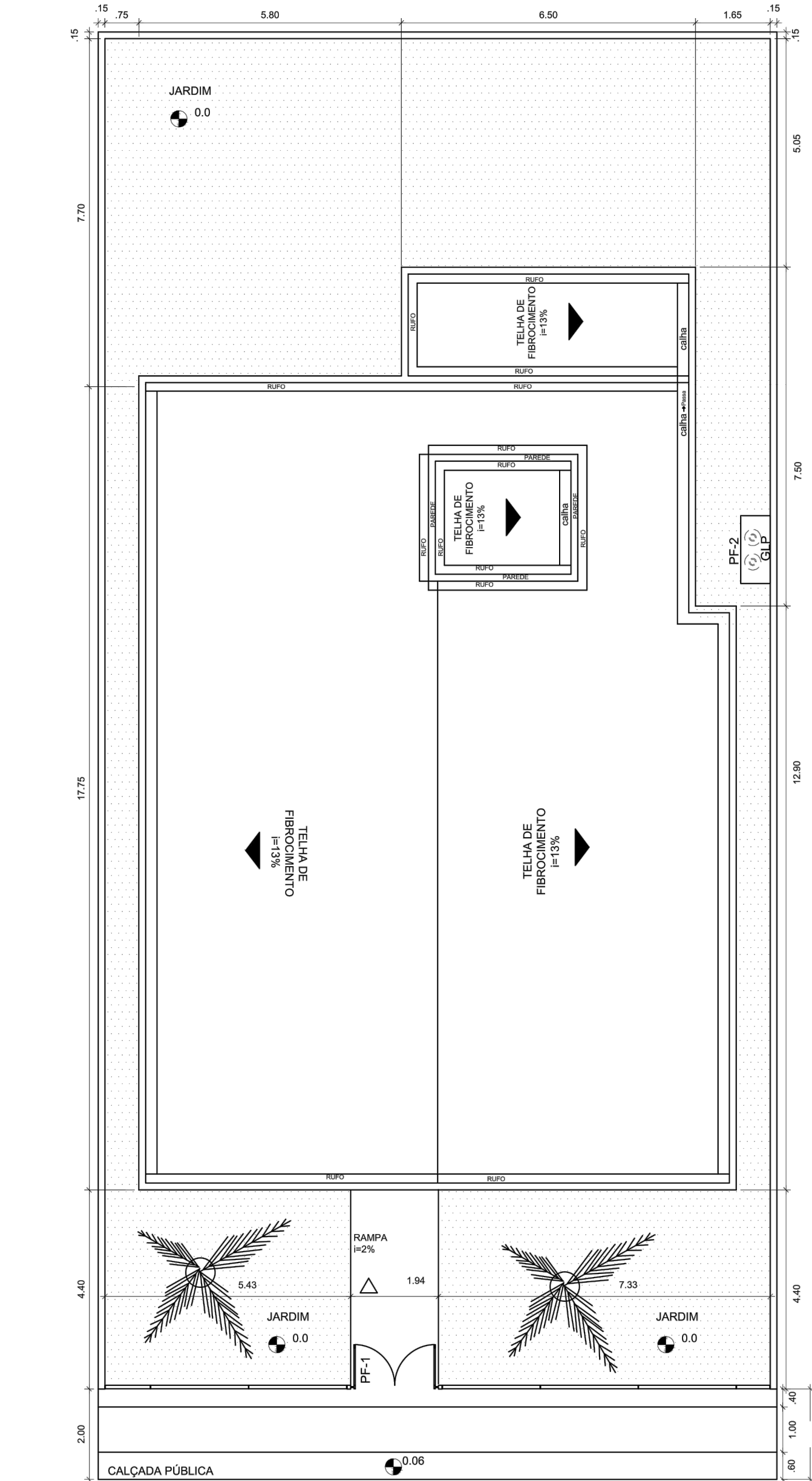

Planta Locação  
Esc.1/100

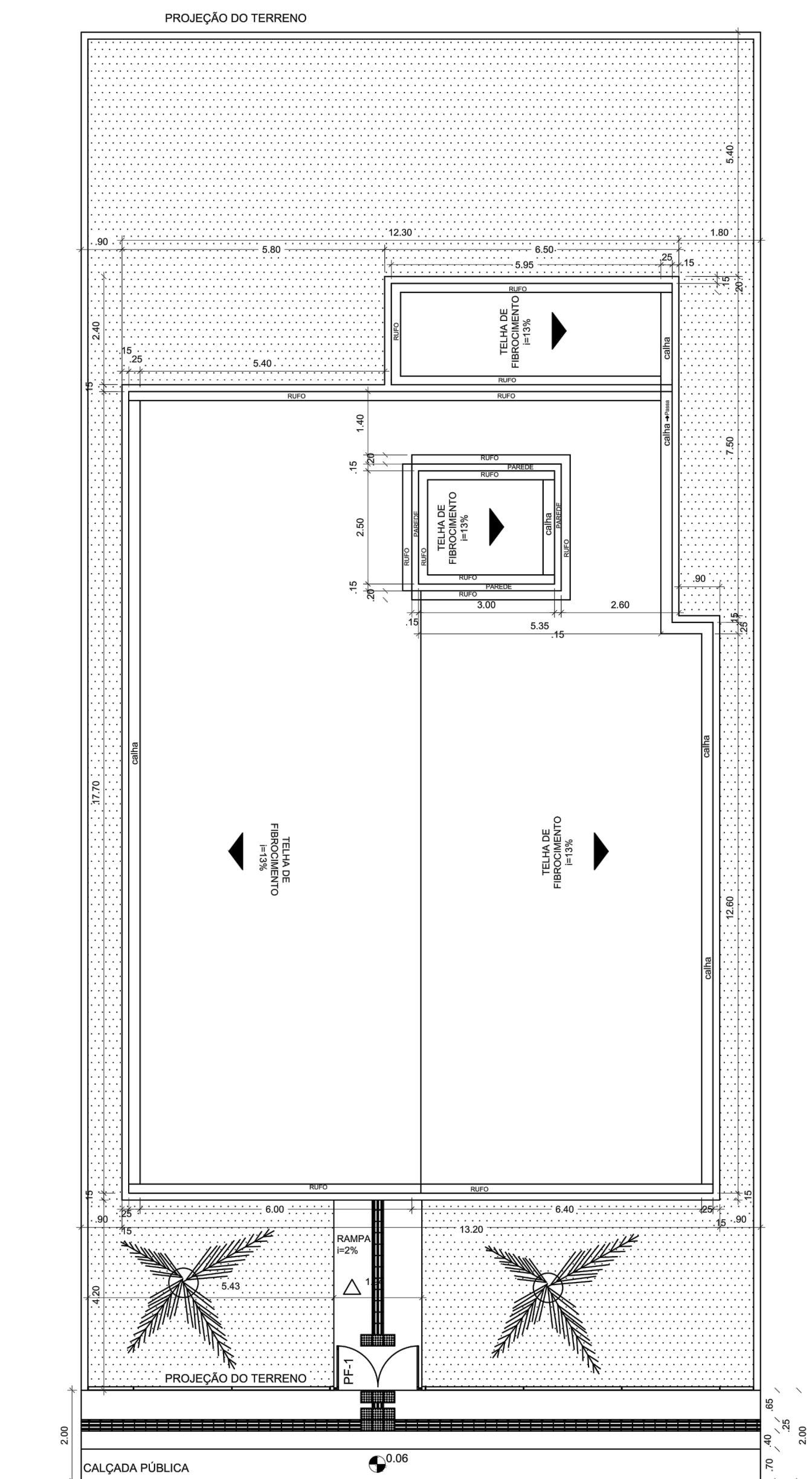

Planta Locação e Acessibilidade  
Esc.1/100

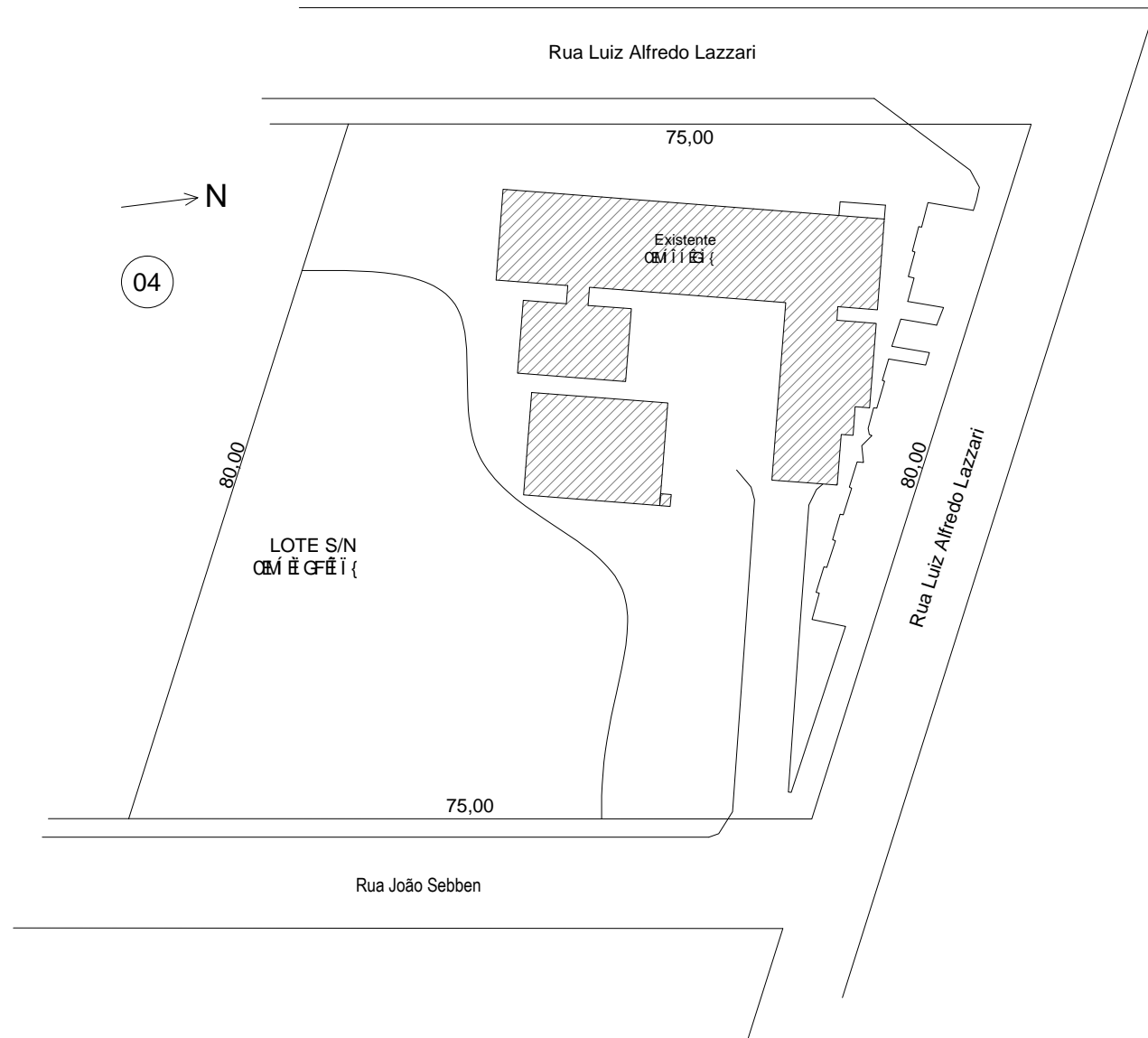

Planta de Situação  
Esc.1/750

QUADRO DE ABERTURAS				
ABERTURA	LARGURA(m)	ALTURA(m)	PEITORIL(m)	QUANTIDADE
PV-1	1,20	2,10		1
PM-1	0,80	2,10		10
PM-2	0,70	2,10		2
JA-1	1,50	1,20	0,90	14
JA-2	1,20	1,20	0,90	1
JA-3	0,80	0,40	1,70	3
JA-4	1,60	0,40	1,70	2
PF-1	1,80	1,72		1
PF-2	1,20	0,70		1
PF-3	0,70	0,70		1

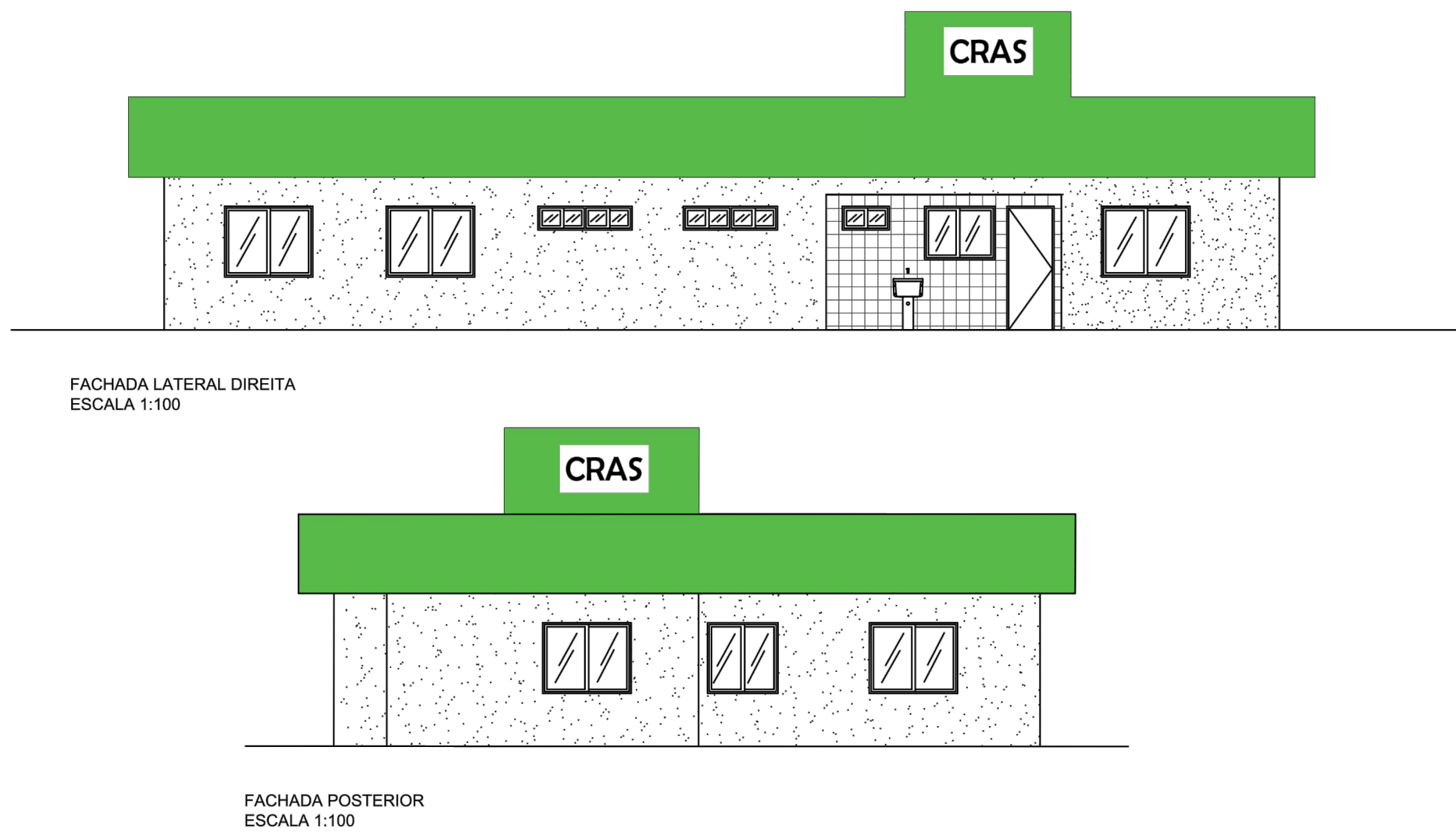
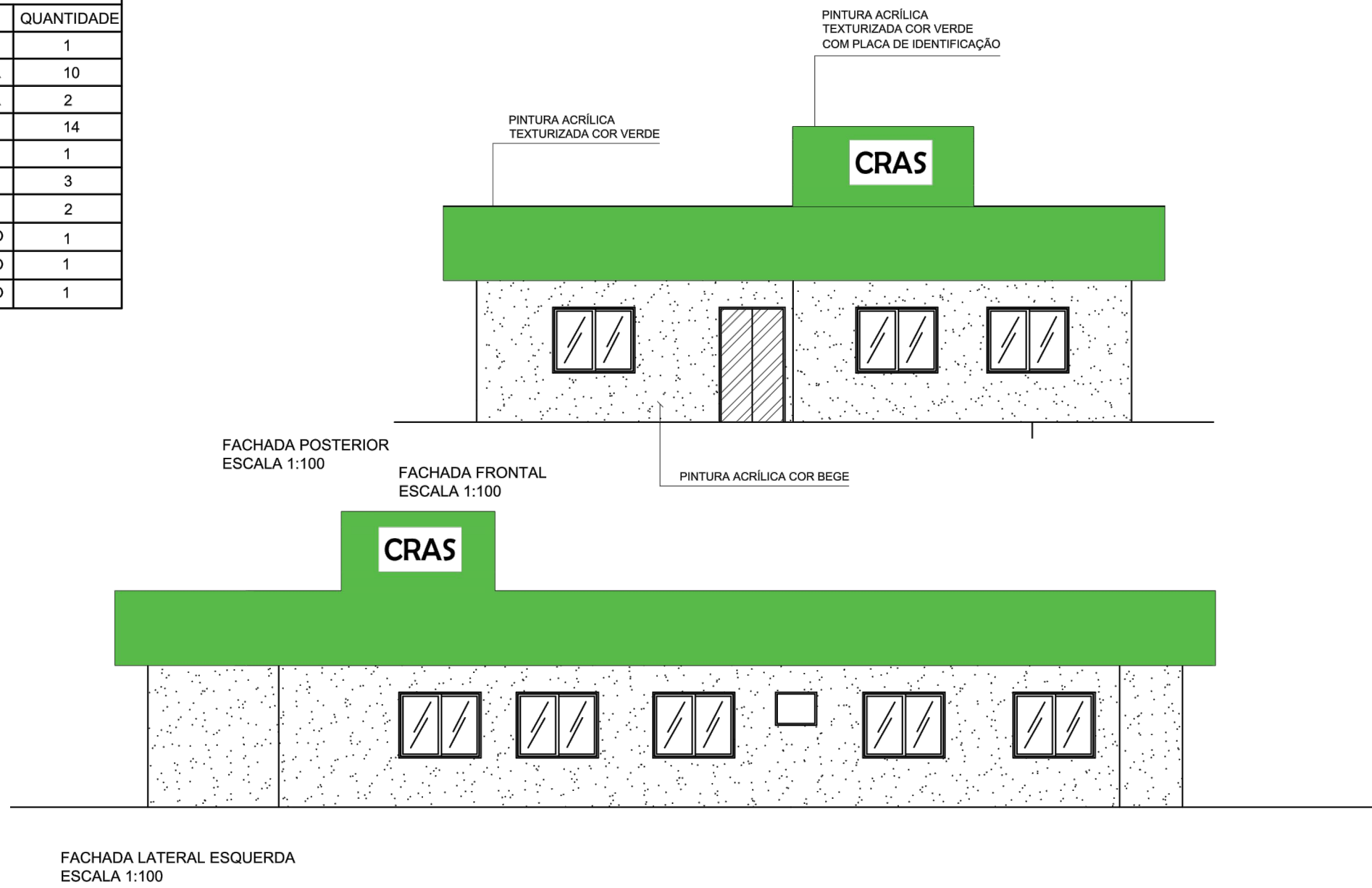

PREFEITURA MUNICIPAL DE IBARAMA - RS		PRANCHETA:
PROJETO:		01
Carolina Pohlmann Moraes Pozzebon Projetista e Urbanista CAD/PRO/ARQ		
Rua Júlio Briedi, 523 - Ibarama / RS - FONE: 51 3744 - 1112		
OBRA / ENDEREÇO:		ESCALAS:
CRAS - Centro de Referência de Assistência Social		INDICADAS
Rua João Sebben - Bairro Centro - Ibarama - RS		DATA:
		SETEMBRO/ 2023
DESCRIÇÃO:		ÁREA:
Projeto arquitetônico		199,88m²
PREFEITO MUNICIPAL:		DESENHO:
VALMOR NERI MATTANA PREFEITO MUNICIPAL		Arq.Urb. Carolina



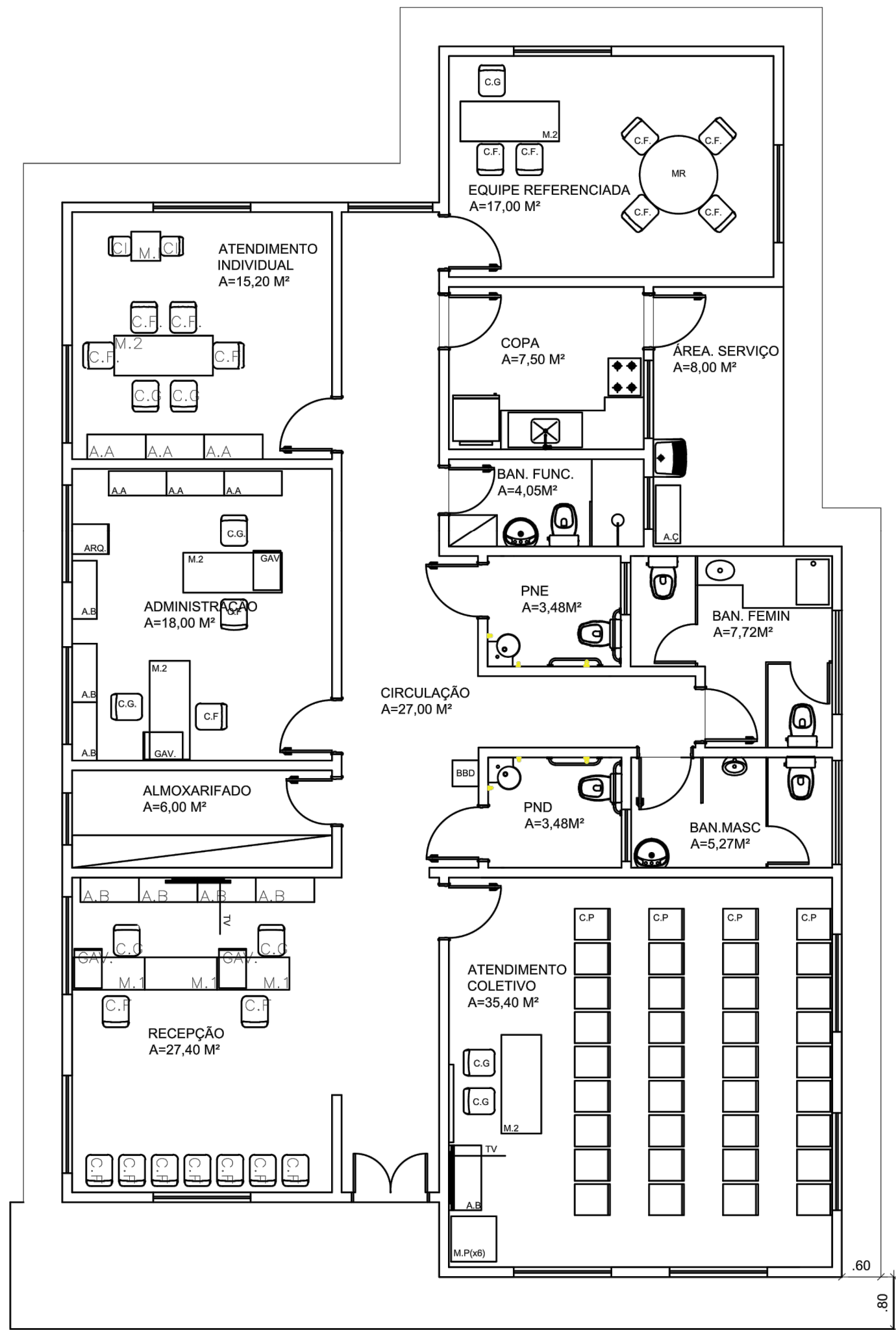

LEGENDA MOBILIÁRIOS	
ABERTURA	ESPECIFICAÇÃO
A.A	ARMÁRIO ALTO
A.B	ARMÁRIO BAIXO
A.Ç	ARMÁRIO DE AÇO
C.G	CADEIRA GIRATÓRIA
C.F	CADEIRA FIXA
C.P	CADEIRA DE PLÁSTICO
C.I	CADEIRA INFANTIL
M.R	MESA REDONDA
M.1	MESA 1,00mX0,60m
M.2	MESA 1,50mX0,60m
M.P	MESA DE PLÁSTICO 0,7mX0,70m
M.I	MESA INFANTIL
BBD	BEBEDOURO
GAV.	GAVETEIRO
ARQ.	ARQUIVO
AR	AR CONDICIONADO
GELADEIRA	
	FOGÃO
	PURIFICADOR DE ÁGUA
	VENTILADOR DE TETO
TV	TELEVISOR
QB	QUADRO BRANCO

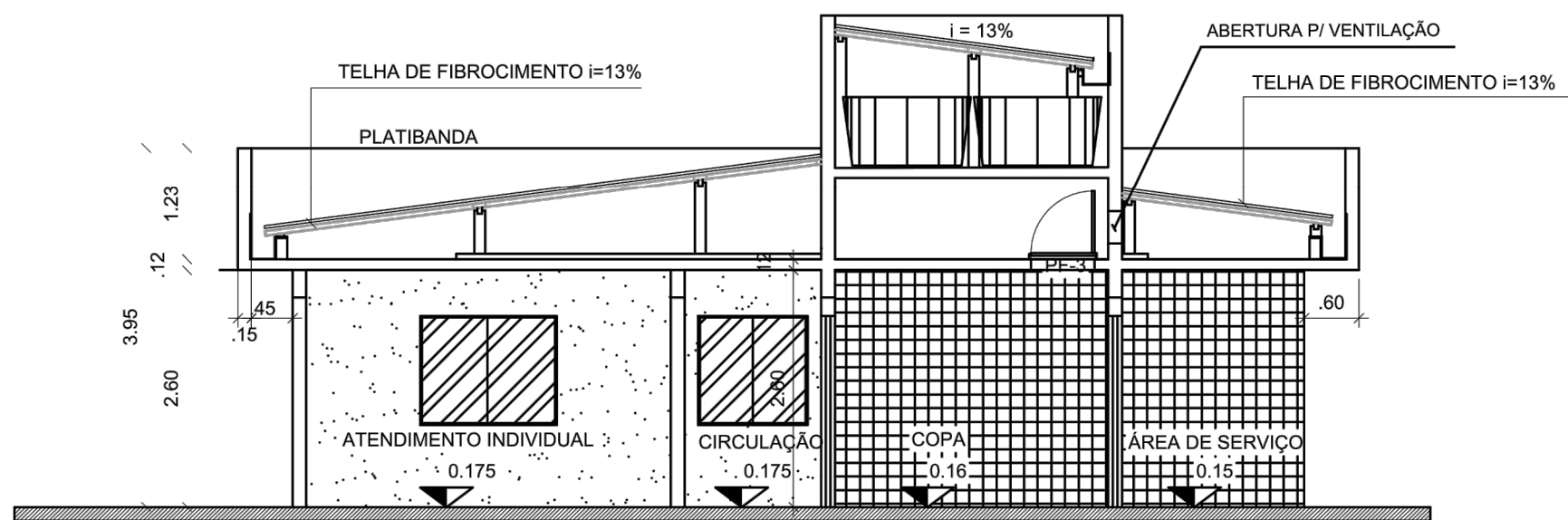
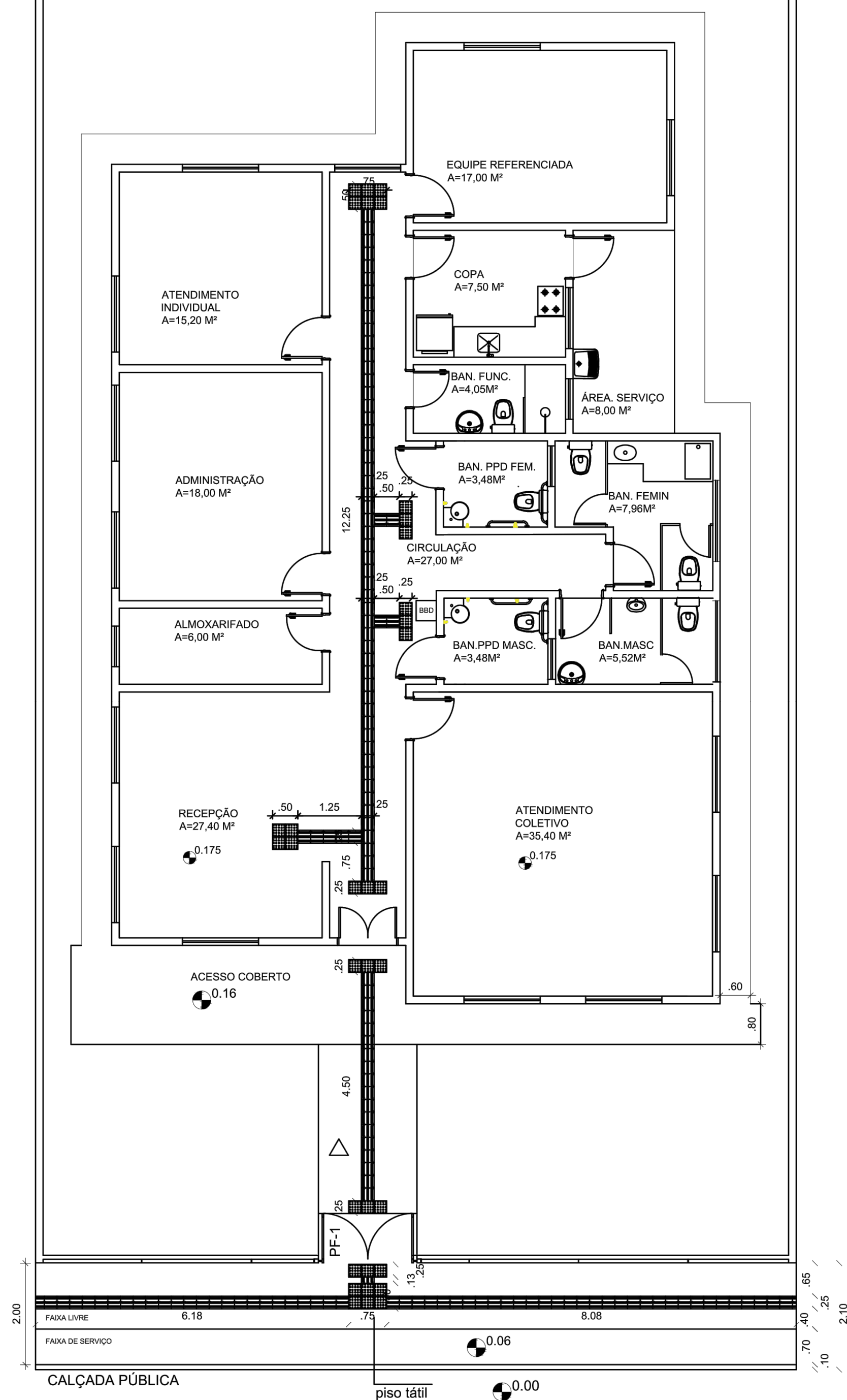

CORTE A-A  
ESCALA 1:100

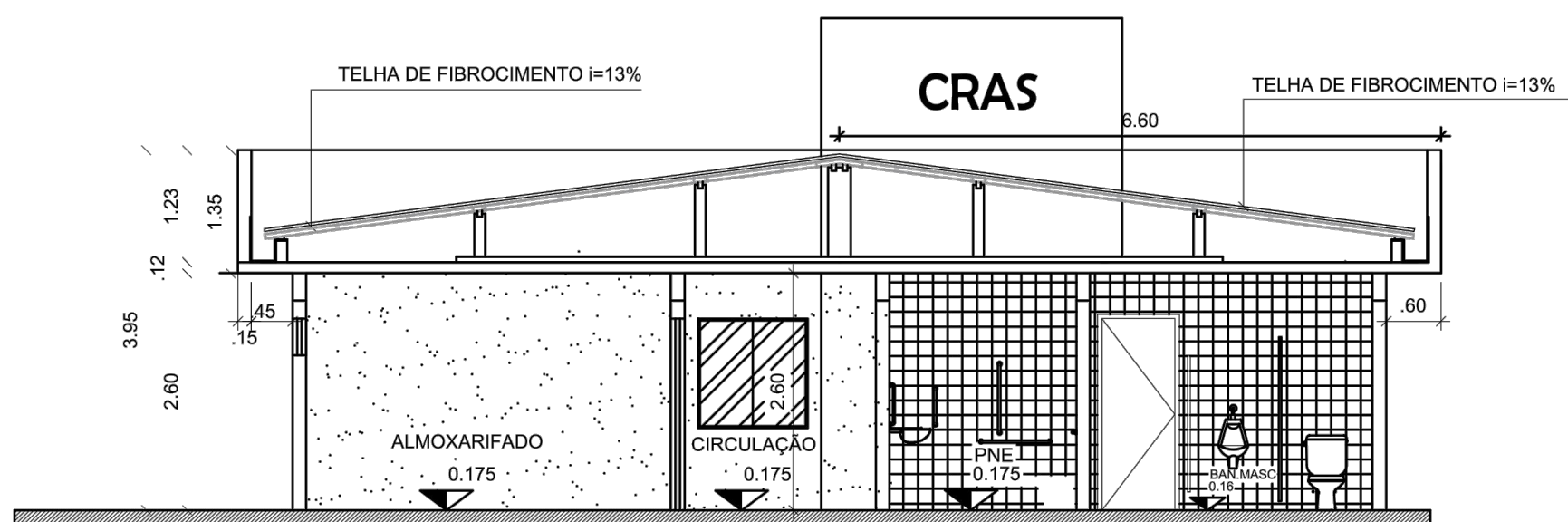

CORTE B-B  
ESCALA 1:100

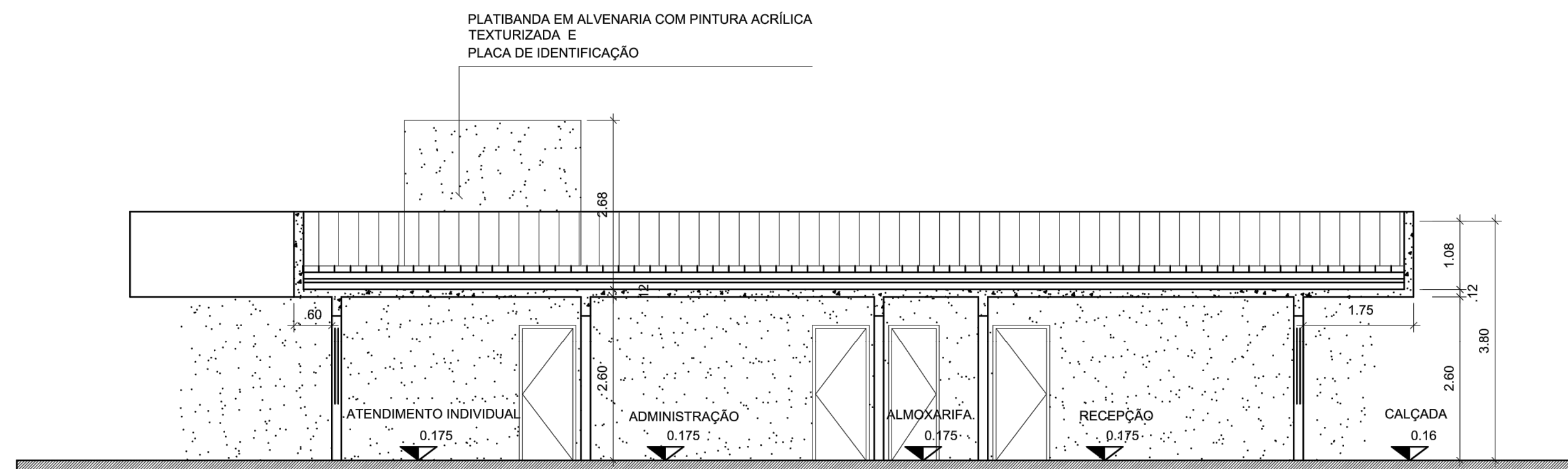

CORTE C-C  
ESCALA 1:100

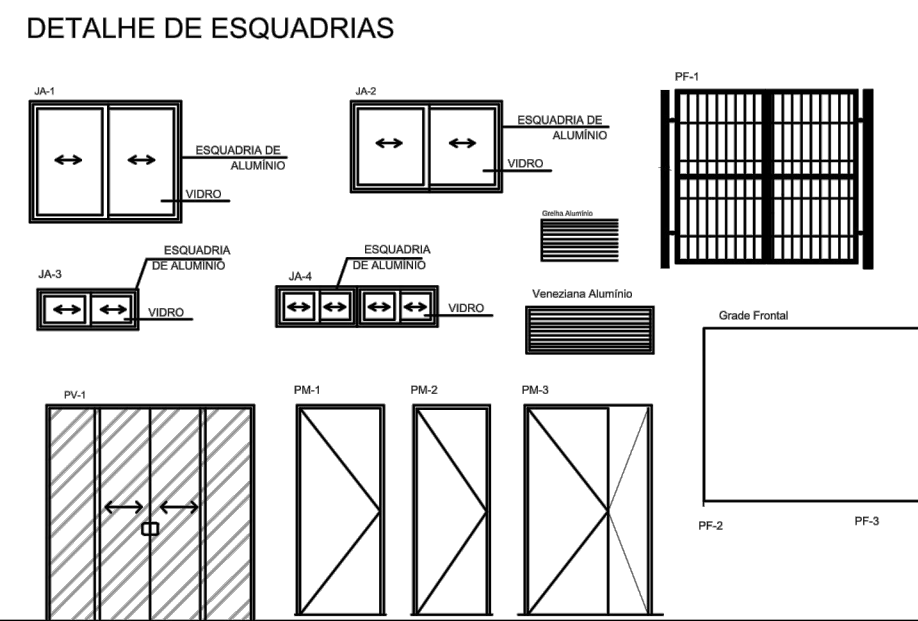
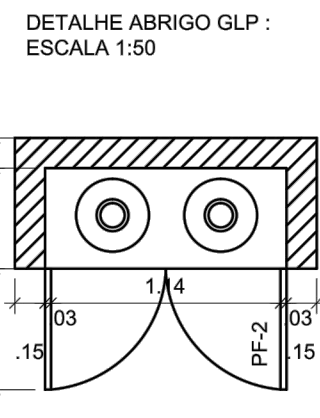
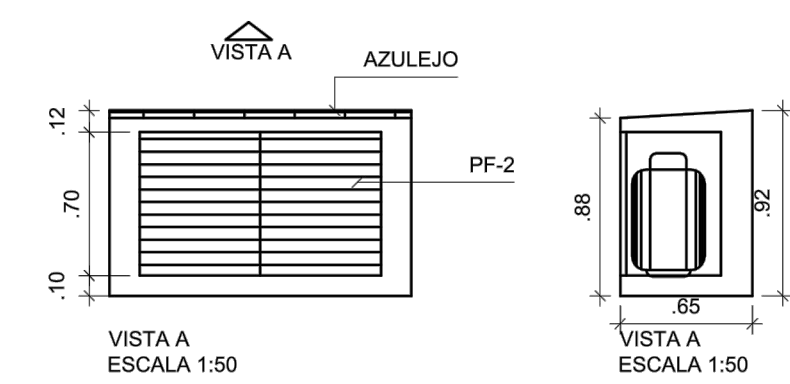

PREFEITURA MUNICIPAL DE IBARAMA - RS		FRANCHA
PROJETO		02
Carolina Pohlmann Moraes Pozzebon Arquiteta e Urbanista CREA/RS 187759/9		ESCALAS
Rua Júlio Bridi, 523 - Ibarama / RS - FONE: 51 3744 - 1112		INDICADAS
CRAS - Centro de Referência de Assistência Social		DATA:
Rua João Sebben - Bairro Centro - Ibarama - RS		SETEMBRO / 2023
DESCRIÇÃO		ÁREA:
Projeto arquitetônico		199,88m²
PREFEITO MUNICIPAL:		DESENHO:
VALMOR NERI MATTANA PREFEITO MUNICIPAL		Arq.Urb. Carolina

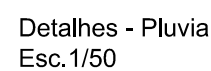
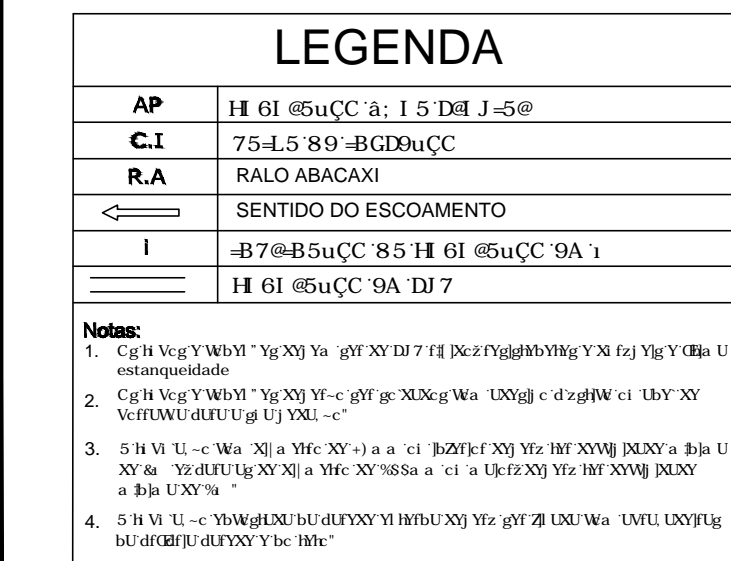
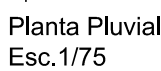
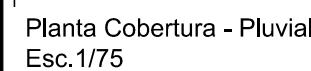

<div> <div>PREFEITURA MUNICIPAL DE IBARAMA - RS</div> </div>		<div> <div>PRONOME:</div> <div>03</div> </div>	
<div> <div>PROJETO</div> <div> <div>Carolina Pohlmann Moraes Pozzebon</div> <div>Arquiteta e Urbanista CAURB 48737/19</div> </div> </div>			
<div> <div>Rua Júlio Briedi, 523 - Ibarama / RS - FONE: 51 3744 - 1112</div> </div>			
<div> <div>OBRA / ENDEREÇO</div> <div> <div>CRAS - Centro de Referência de Assistência Social</div> <div>Rua João Sebben - Bairro Centro - Ibarama - RS</div> </div> </div>		<div> <div>ESCALAS:</div> <div>INDICADAS</div> </div>	
		<div> <div>DATA:</div> <div>SETEMBRO/ 2023</div> </div>	
<div> <div>DESCRIÇÃO:</div> <div> <div>Projeto complementares</div> <div>Esgoto pluvial e sanitário</div> </div> </div>		<div> <div>ÁREA:</div> <div>199,88m²</div> </div>	
		<div> <div>DESENHO:</div> <div>Arq.Urb. Carolina</div> </div>	
<div> <div>PREFEITO MUNICIPAL:</div> <div> <div>VALMOR NERI MATTANA</div> <div>PREFEITO MUNICIPAL</div> </div> </div>			



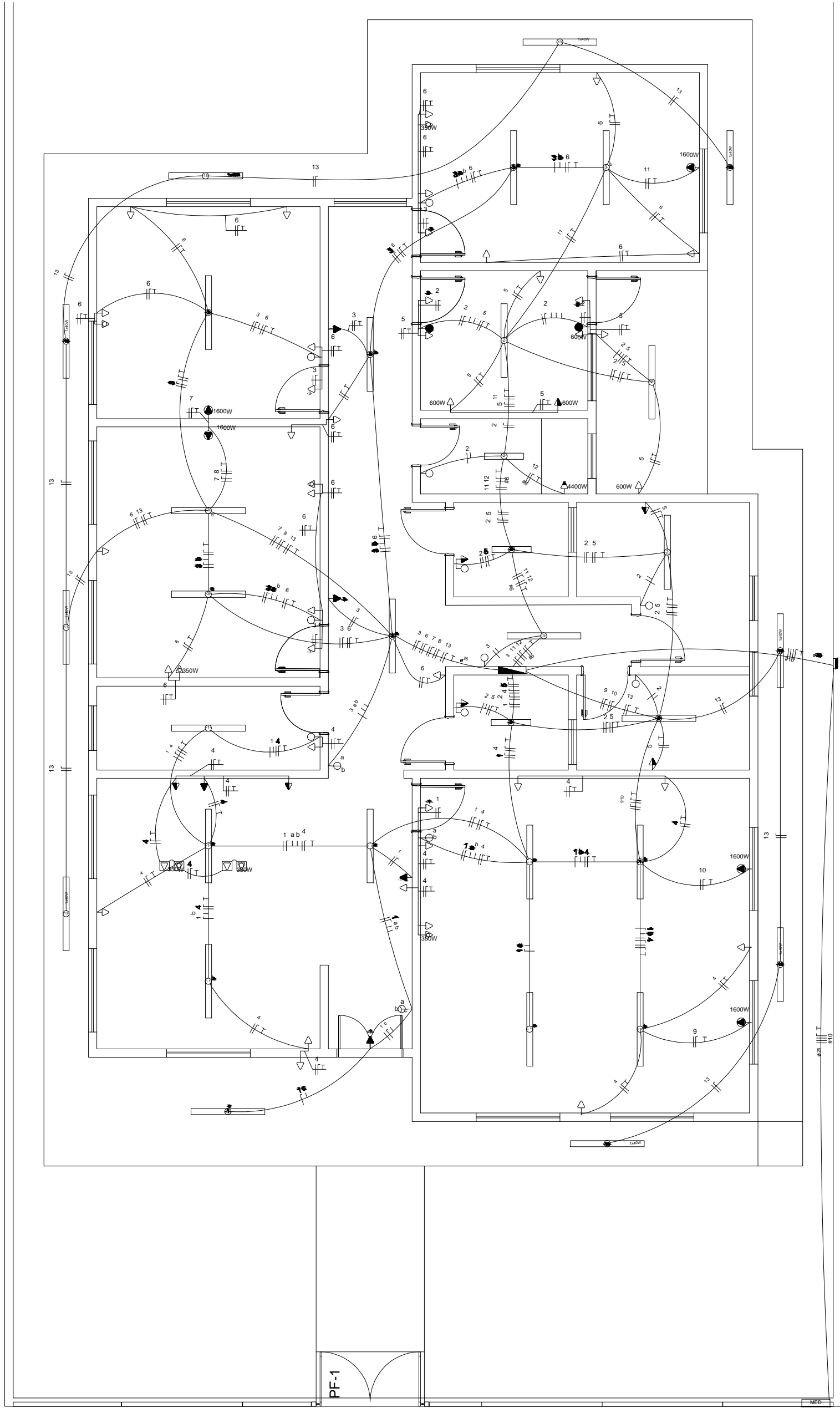

Planta Instalações Elétricas  
Esc.1/75

LEGENDAS	
	CAIXA DE DISTRIBUIÇÃO GERAL
	CAIXA DE PASSAGEM
	QUADRO DE MEDIÇÃO
	TOMADA PARA CHUVEIRO INST. 2,20m DO PISO ACABADO
	TOMADA BAIXA INST. A 0,30m DO PISO ACABADO
	TOMADA MÉDIA INST. A 1,30m DO PISO ACABADO
	TOMADA ALTA INST. 2,20 m DO PISO ACABADO
	TOMADA P/ ARCONDICIONADO
	TOMADA DE USO ESPECÍFICO
	INTERRUPTOR DE UMA SEÇÃO
	INTERRUPTOR DE DUAS SEÇÕES
	INTERRUPTOR DE TRÊS SEÇÕES
	INTERRUPTOR DE UMA SEÇÃO + TOMADA
	INTERRUPTOR DE DUAS SEÇÕES + TOMADA
	PONTO DE LUZ NA PAREDE (LUM. FLUORESCENTE 1x20W)
	PONTO DE LUZ (LUM. FLUORESCENTE 2x40W)
	PONTO DE LUZ (LUM. FLUORESCENTE 2x20W)
	PONTO DE LUZ NA PAREDE (LUM. FLUORESCENTE 2x40W)
	DIÂMETRO NOMINAL DO ELETRODUTO EM MILÍMETROS
	SEÇÃO DO CONDUTOR EM mm²
	ELETRODUTO EMBUTIDO PISO
	ELETRODUTO EMBUTIDO NO TETO OU PAREDE
	DISJUNTOR TERMOMAGNETICO MONOPOLAR
	DISJUNTOR TERMOMAGNETICO BIPOLAR
	DISJUNTOR TERMOMAGNETICO TRIPOLAR
	DISPOSITIVO DIFERENCIAL RESIDUAL DE ALTA SENSIBILIDADE (DR)
	CORES DOS FIOS
	NEUTRO - AZUL CLARO
	FASE - VERMELHO OU MARROM
	TERRA - VERDE OU VERDE COM AMARELO

Observações  
1- Seção do condutor não especificado, considerar de 2,5 mm²  
2- Eletroduto não especificado, usar o de 20mm ou 1/2  
3- Tomada não especificada, considerar 100w

DETALHE DO POSTE DE ENTRADA

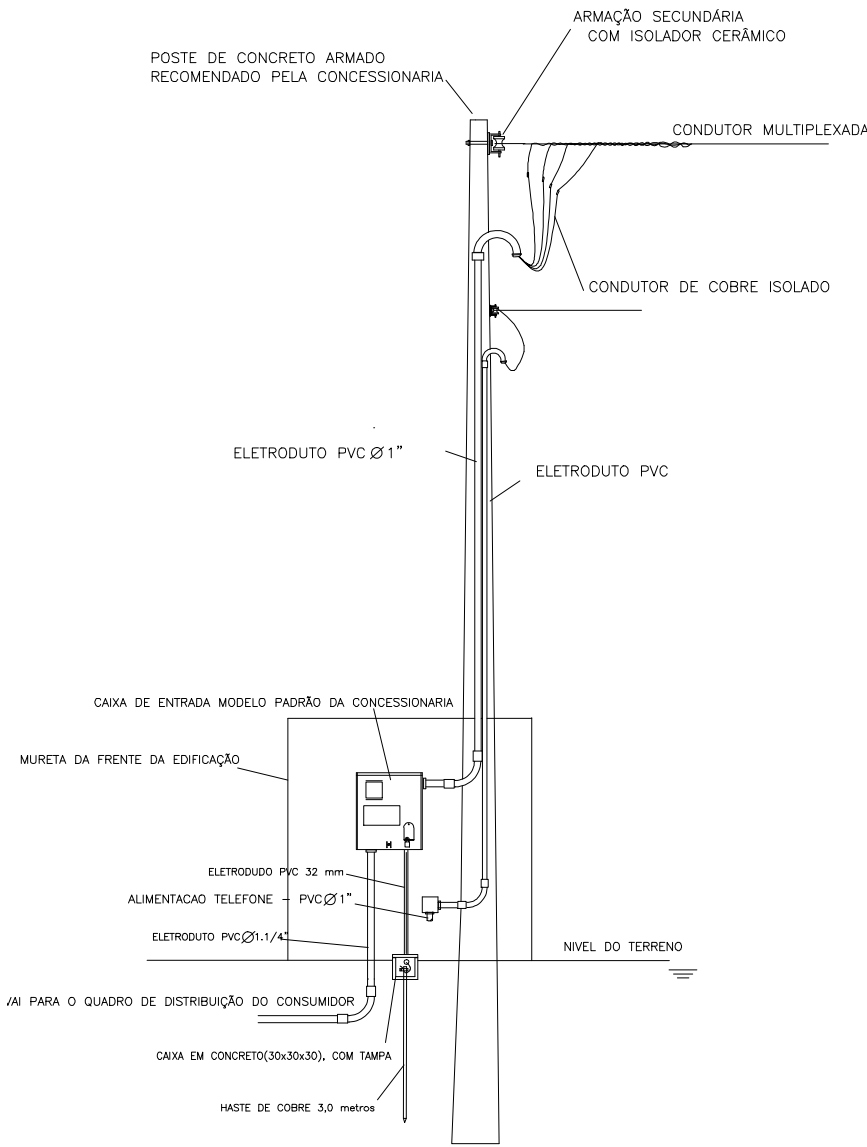

Planta Instalações Telefônicas  
Esc.1/75

SIMBOLOGIA	
	PONTO DE TELEFONE A 0,30 M
	PONTO DE TELEFONE A 0,30 M
	PONTO DE TELEFONE A 0,30 M
	QUADRO DE DISTRIBUIÇÃO
	QUADRO DE PASSAGEM
	CAIXA DE PASSAGEM
	CAIXA DE ENTRADA
	ELETRODUTO PELO PISO

Quadro de Distribuição (220/380V)

CONDUTORES PRINCIPAIS  
3 FASES #10mm²  
1 NEUTRO #10mm²  
1 TERRA #10mm²

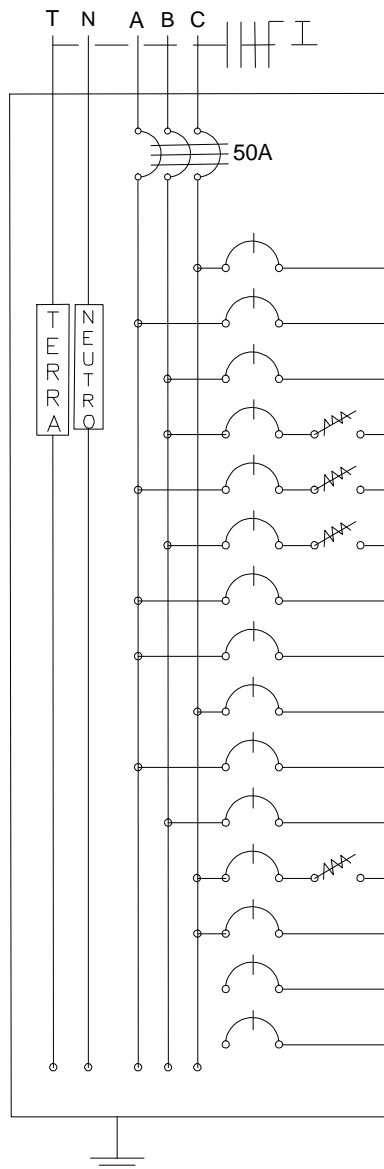

QUADRO DE CARGAS-QDFL																		
CIRCUITO	LAMPADAS FLUORESCENTE			TOMADAS					POTÊNCIA (W)	POTÊNCIA (VA)	FATOR POTÊNCIA	CORRENTE (A)	DISJUNTOR (A)	DISPOSITIVO DR (30mA)	CONDUTOR (mm²)	TENSÃO (V)	FASE	FINALIDADES
	40W	2x20W	2x40W	100W	350W	600W	1600W	5400W										
01			9	3					1.020,0	1.051,55	0,97	4,78	10		2,5	220	C	ILUMINAÇÃO INTERNA
02		3	4	2					640,0	659,79	0,97	3,00	6		2,5	220	A	ILUMINAÇÃO INTERNA
03			8	4					1.040,0	1.072,16	0,97	4,87	10		2,5	220	B	ILUMINAÇÃO INTERNA
04				16	3				2.650,0	2.880,43	0,92	13,09	16	16	2,5	220	B	TOMADAS
05				6		4			3.000,0	3.260,87	0,92	14,82	20	25	2,5	220	A	TOMADAS
06				16	4				3.200,0	3.478,26	0,92	15,81	20	25	2,5	220	B	TOMADAS
07							1		1.600,0	1904,76	0,84	8,66	10		2,5	220	A	AR CONDICIONADO
08							1		1.600,0	1904,76	0,84	8,66	10		2,5	220	A	AR CONDICIONADO
09							1		1.600,0	1904,76	0,84	8,66	10		2,5	220	C	AR CONDICIONADO
10							1		1.600,0	1904,76	0,84	8,66	10		2,5	220	A	AR CONDICIONADO
11							1		1.600,0	1904,76	0,84	8,66	10		2,5	220	B	AR CONDICIONADO
12								1	4.400,0	4.400,00	1,00	20,00	25	25	6,0	220	C	CHUVEIRO
13	9								360,0	371,13	0,97	1,69	6		2,5	220	C	ILUMINAÇÃO EXTERNA
14																		RESERVA
15																		RESERVA
TOTAL									24.310,0	26.423,91	0,92	40,15	50		3x10,0	380		

PREFEITURA MUNICIPAL DE IBARAMA - RS		PRANCHA
PROJETO: Carolina Pohlmann Moraes Pozzebon Arquiteta - CRABR 047319		04
Rua Júlio Bridi, 523 - Ibarama / RS - FONE: 51 3744 - 1112		ESCALAS: INDICADAS
OBRA / ENDEREÇO: CRAS - Centro de Referência de Assistência Social Rua João Sebben - Bairro Centro - Ibarama - RS		DATA: SETEMBRO/ 2023
DESCRIÇÃO: Projeto Complementares Elétrico e telefônico		ÁREA: 199,88m²
PREFEITO MUNICIPAL: VALMOR NERI MATTANA PREFEITO MUNICIPAL		DESENHO: Arq.Urb. Carolina



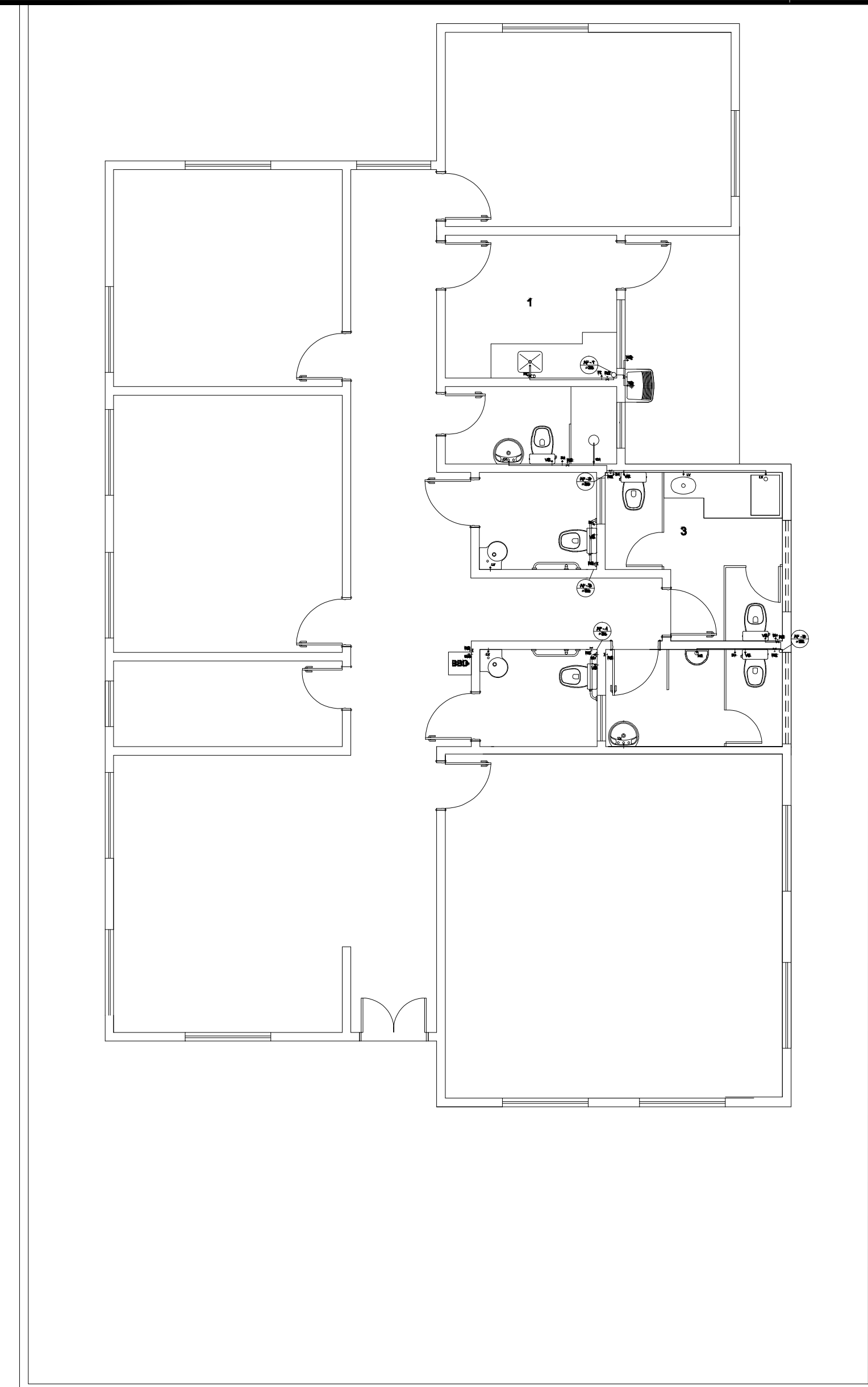

Planta Instalações Hidrossanitárias  
Esc.1/75

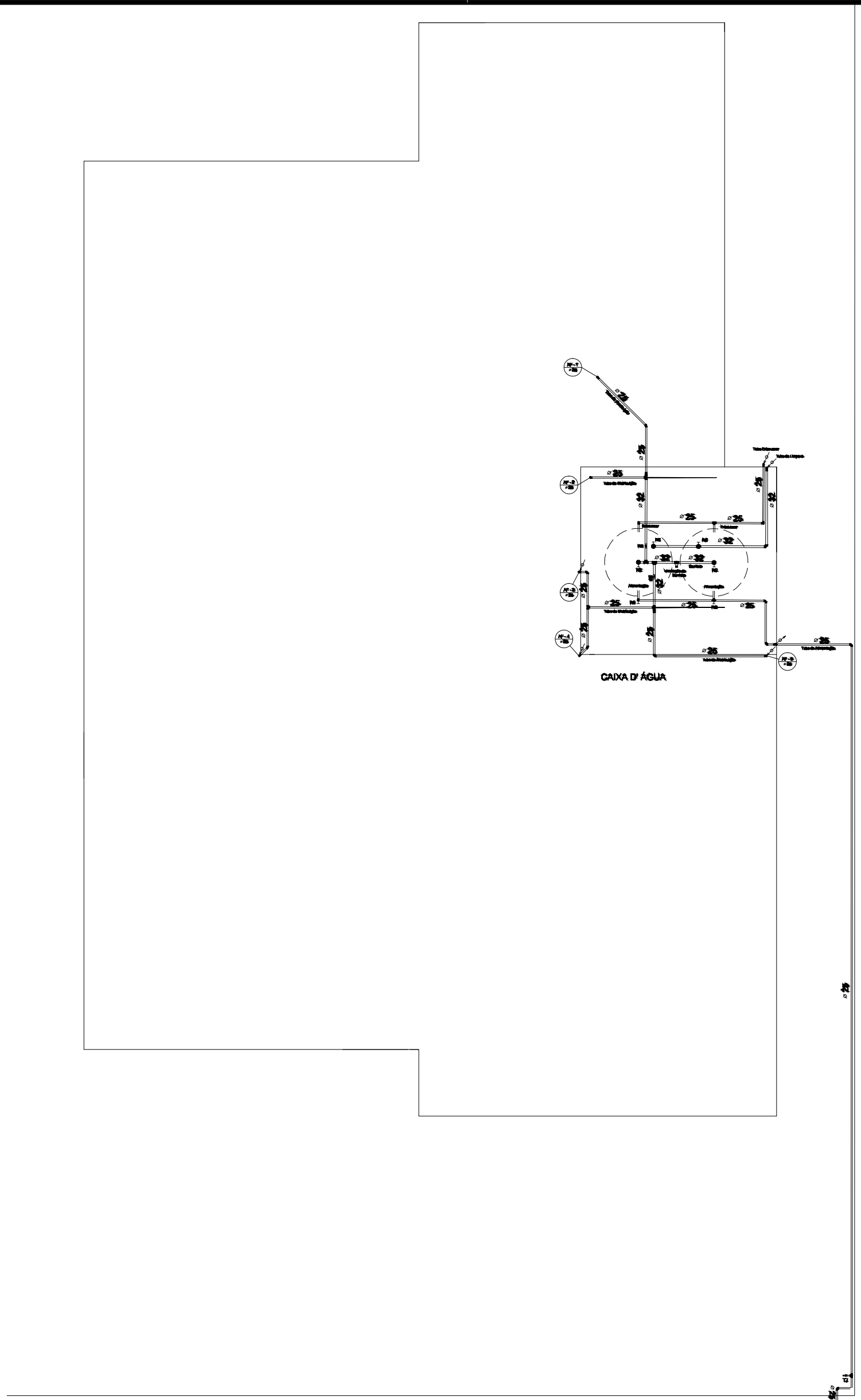

Planta Instalações Hidrossanitárias  
Esc.1/75

LEGENDA	
AF	ÁGUA FRIA
BBD	BEBEDOURO
DH	DUCHA HIGIÊNICA
FI	FILTRO
HD	HIDRÔMETRO
LV	LAVATÓRIO
MQ	MÁQUINA DE LAVAR ROUPA
PC	PIA DE COZINHA
RG	REGISTRO DE GAVETA
RP	REGISTRO DE PRESSÃO
TJ	TORNEIRA DE JARDIM
TQ	TANQUE
VS	VASO SANITÁRIO
VR	VÁLVULA DE RETENÇÃO
	TUBULAÇÃO QUE DESCE
	TUBULAÇÃO QUE SOBE

Notas:

- O projeto deverá ser revisado por profissional habilitado e readequado, quando necessário, com base nas normas da concessionária de abastecimento de água da região.
- Os tubos e conexões devem ser de PVC rígido, resistentes, duráveis e ótima estanqueidade.
- Os tubos e conexões deverão ser soldados entre si com adesivo plástico e não poderão ser aquecidos ao fogo.

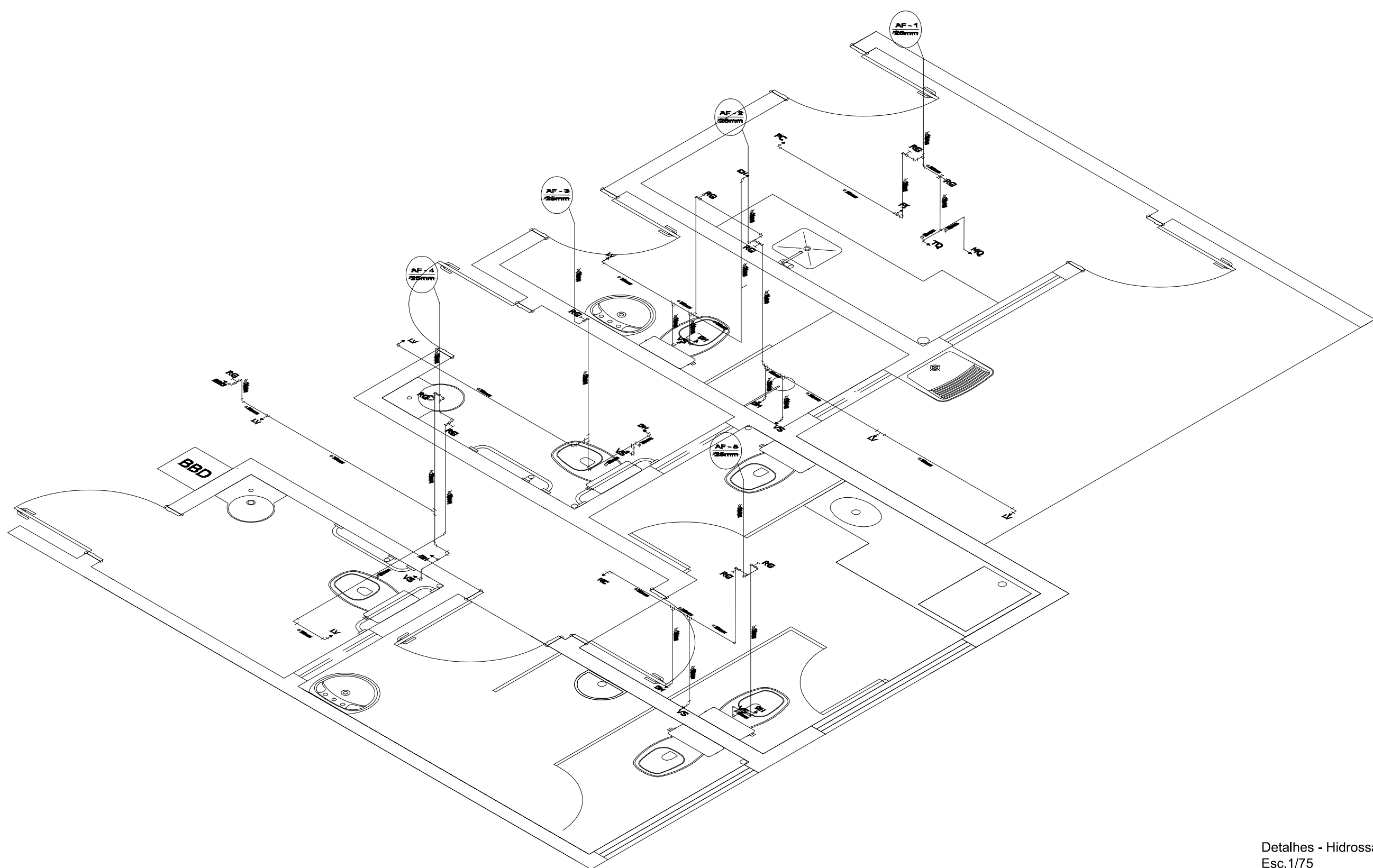

Detalhes - Hidrossanitário  
Esc.1/75

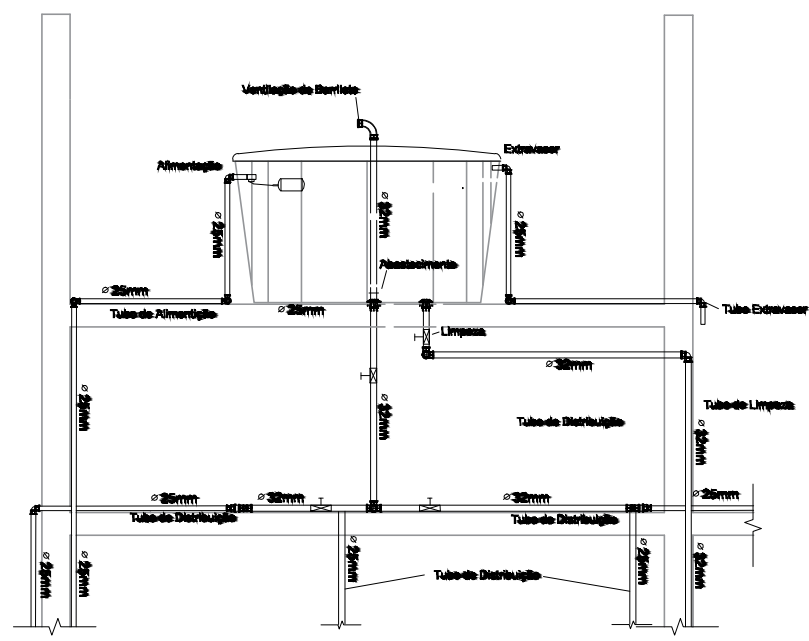
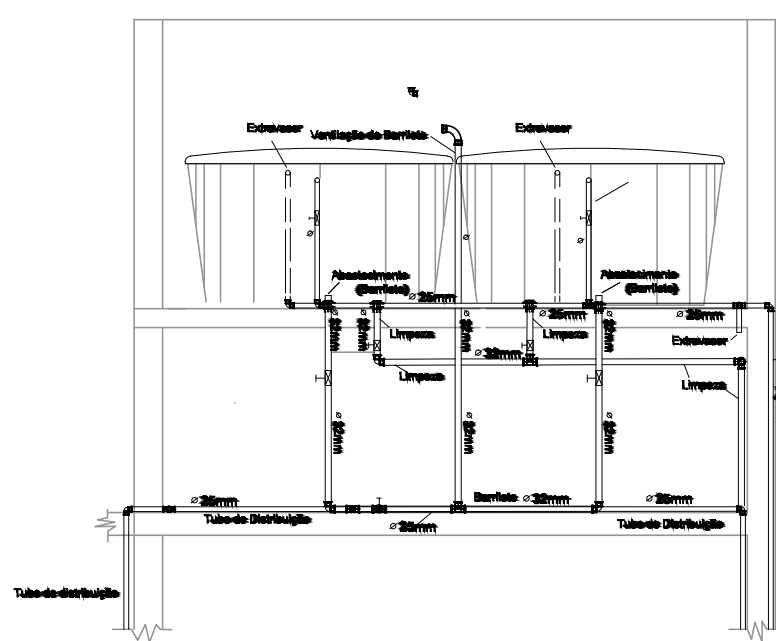

Detalhes - Hidrossanitário  
Esc.1/75

### Altura de pontos d'água

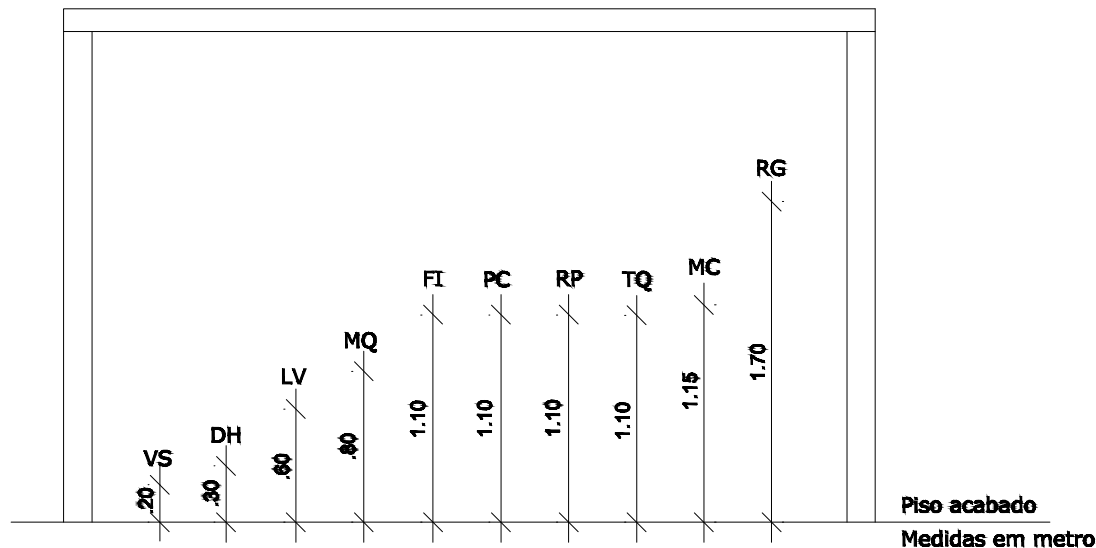

Piso acabado  
Medidas em metro

PREFEITURA MUNICIPAL DE IBARAMA - RS		PRINCHA: <b>05</b>
PROJETO: Carolina Pohmann Moraes Pozzebon ARQUITETA - CREA/RN 140.735/9		
Rua Júlio Bardi, 523 - Ibarama / RS - FONE: 51 3744 - 1112		
OBRA / ENDEREÇO: CRAS - Centro de Referência de Assistência Social Rua João Sebben - Bairro Centro - Ibarama - RS		ESCALAS: INDICADAS
DESCRIÇÃO: Projeto complementares Instalações Hidrossanitárias		DATA: SETEMBRO/ 2023
PREFEITO MUNICIPAL: VALMOR NERI MATTANA PREFEITO MUNICIPAL		ÁREA: 199,88m²
		DESENHO: Arq. Urb. Carolina

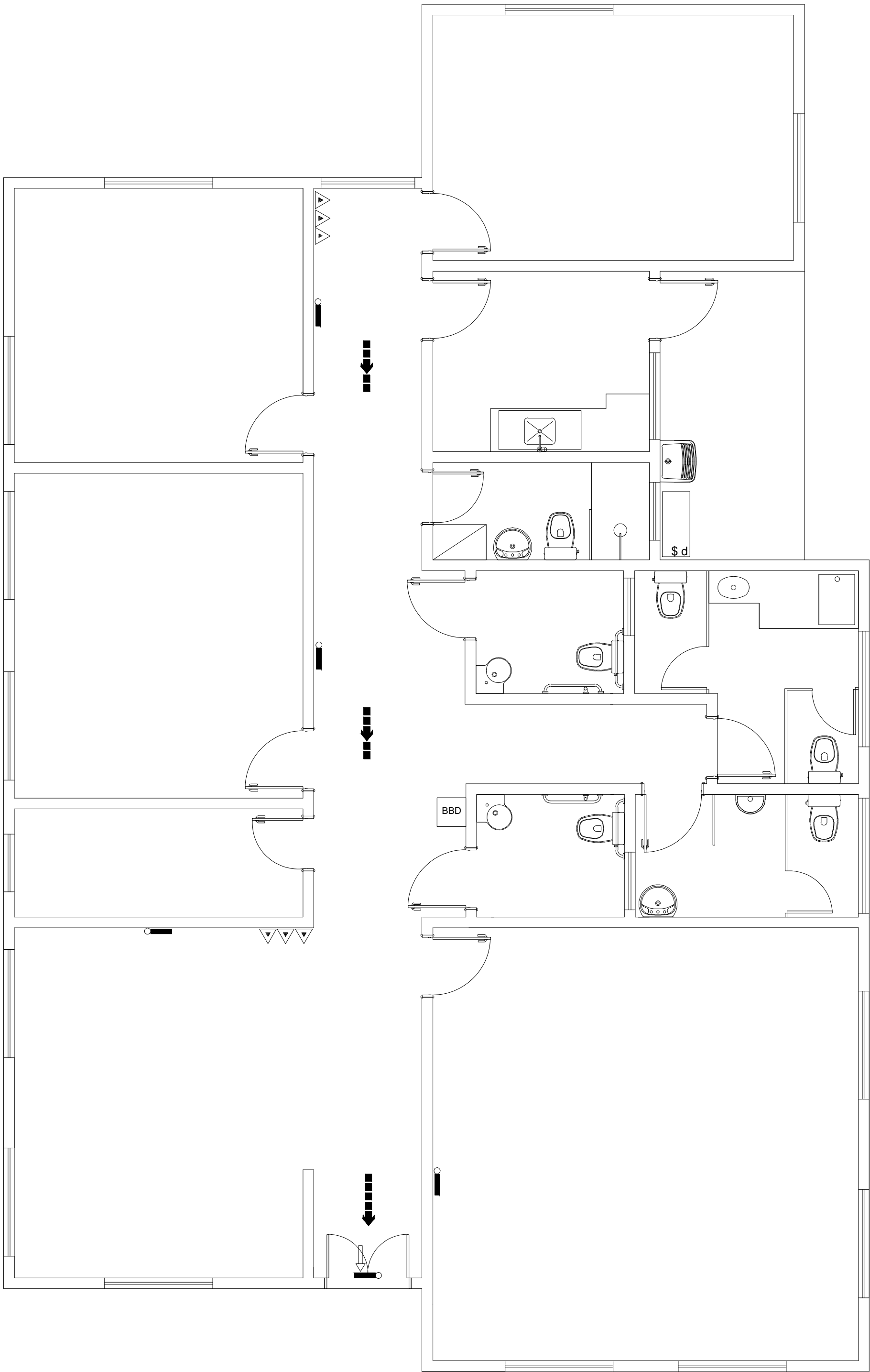

Planta Extintores e Iluminação de Emergência  
Esc. 1/50

DETALHE DE INSTALAÇÃO E SINALIZAÇÃO DE EXTINTORES  
S/ ESCALA

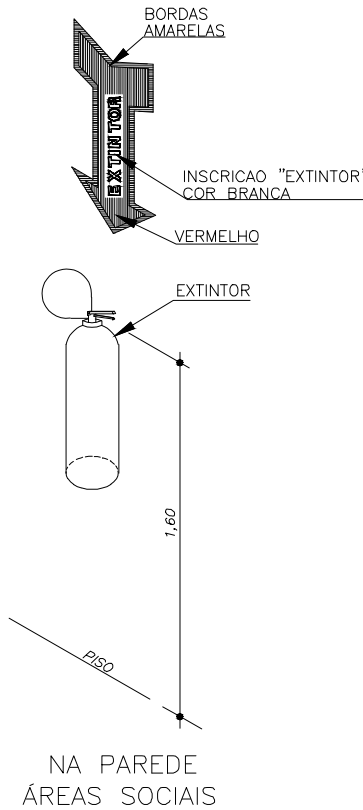

LEGENDA	
SÍMBOLO	DESCRIÇÃO
▲▲▲	EXTINTOR PORTÁTIL DE PÓ TIPO ABC
↓	LUMINÁRIA DE BALIZAMENTO
—○—	LUMINÁRIA DE ACLARAMENTO
→	ROTA DE FUGA - SAÍDA FINAL
→	ROTA DE FUGA - DIREÇÃO A SEGUIR

Unidade Condensadora

Split 12.000 BTU's

CAIXA DE PASSAGEM

Unidade Condensadora

Split 12.000 BTU's

CAIXA DE PASSAGEM

Unidade Condensadora

Split 12.000 BTU's

CAIXA DE PASSAGEM

Unidade Condensadora

Split 9.000 BTU's

CAIXA DE PASSAGEM

Unidade Condensadora

Split 9.000 BTU's

CAIXA DE PASSAGEM

Planta Ar Condicionados  
Esc. 1/50

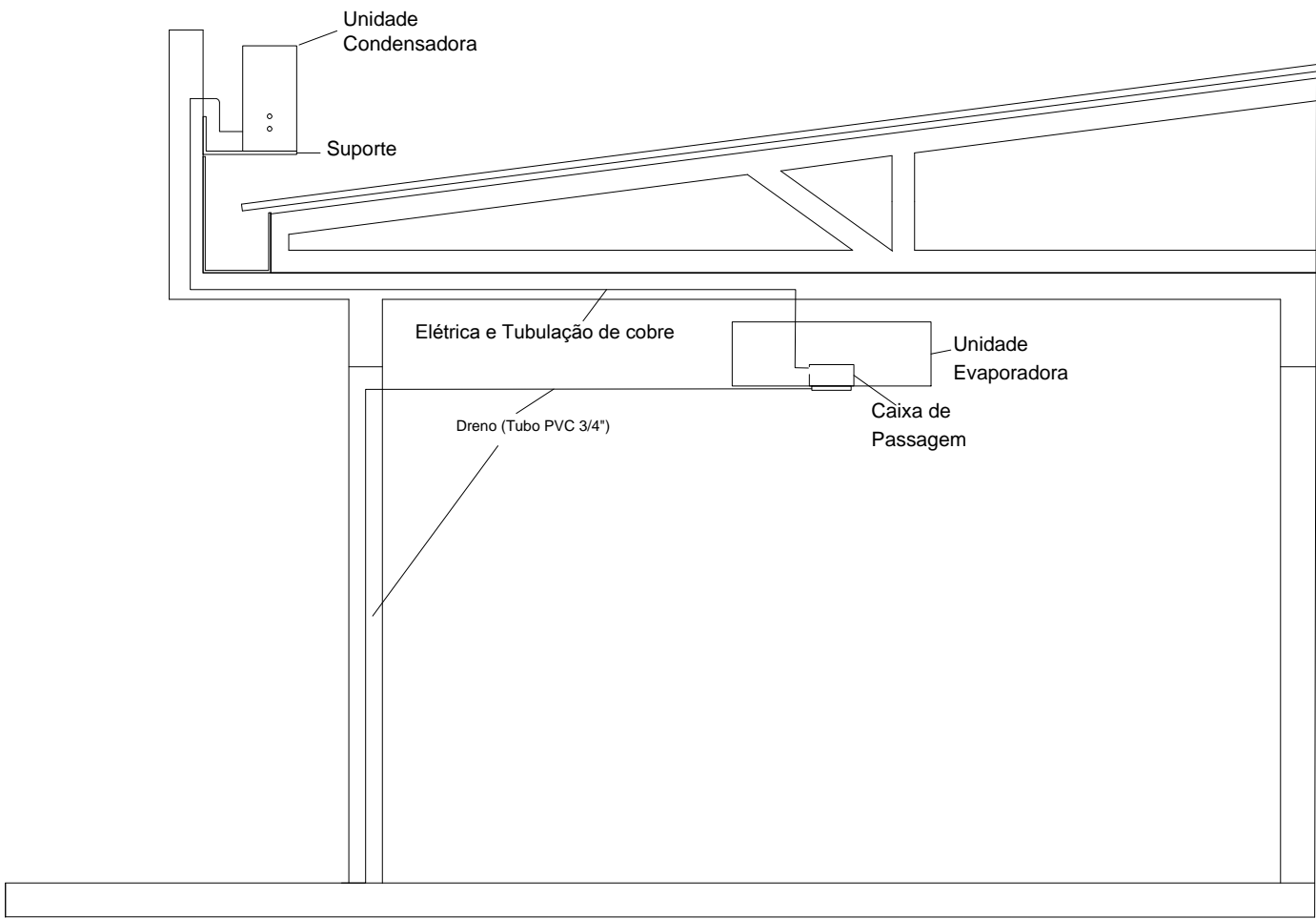

Detalhe Ar Condicionados  
Esc. 1/100

PREFEITURA MUNICIPAL DE IBARAMA - RS

PROJETO: Carolina Pohlmann Moraes Pozzebon  
ARQUITETA - CRAS/RS 407379

Rua Júlio Bridi, 523 - Ibarama / RS - FONE: 51 3744 - 1112

CRAS - Centro de Referência de Assistência Social

Rua João Sebben - Bairro Centro - Ibarama - RS

DESCRIÇÃO: Projeto complementares  
Extintores, Iluminação emergência e AC

PREFEITO MUNICIPAL: VALMOR NERI MATTANA  
PREFEITO MUNICIPAL

PRANCHA:

06

ESCALAS:  
INDICADAS

DATA:  
SETEMBRO/ 2023

ÁREA:  
199,88m²

DESENHO:  
Arq. Urb. Carolina



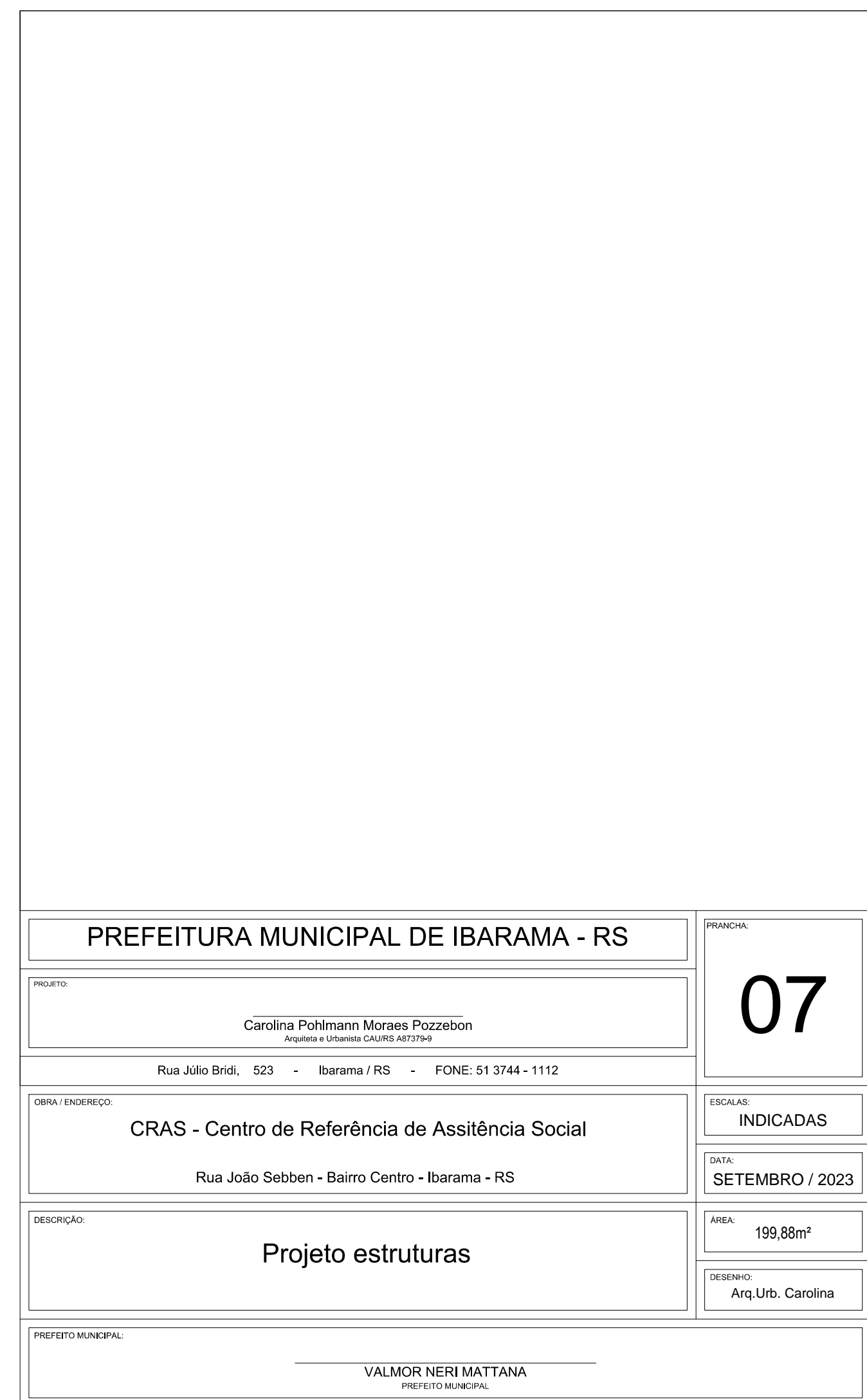
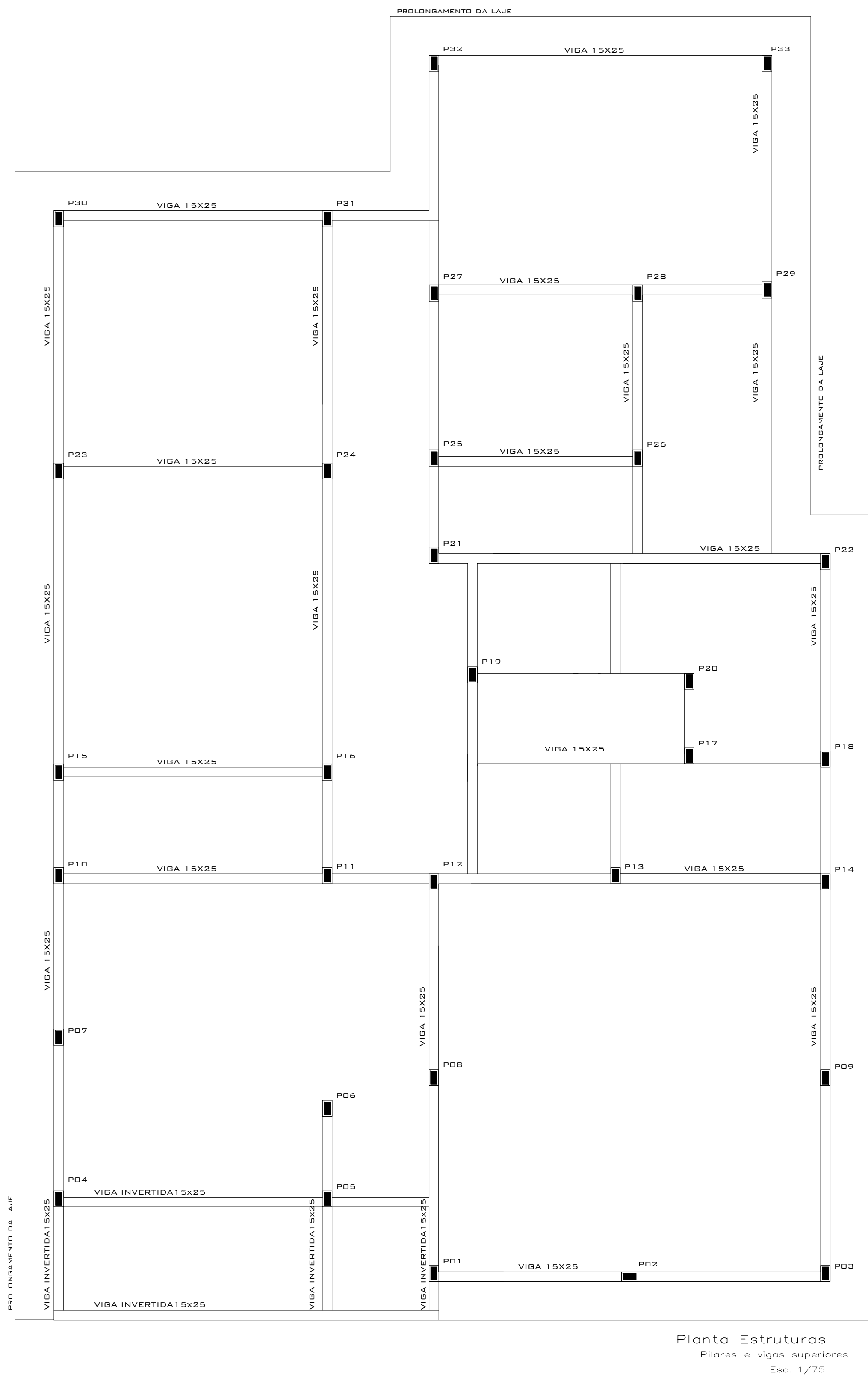

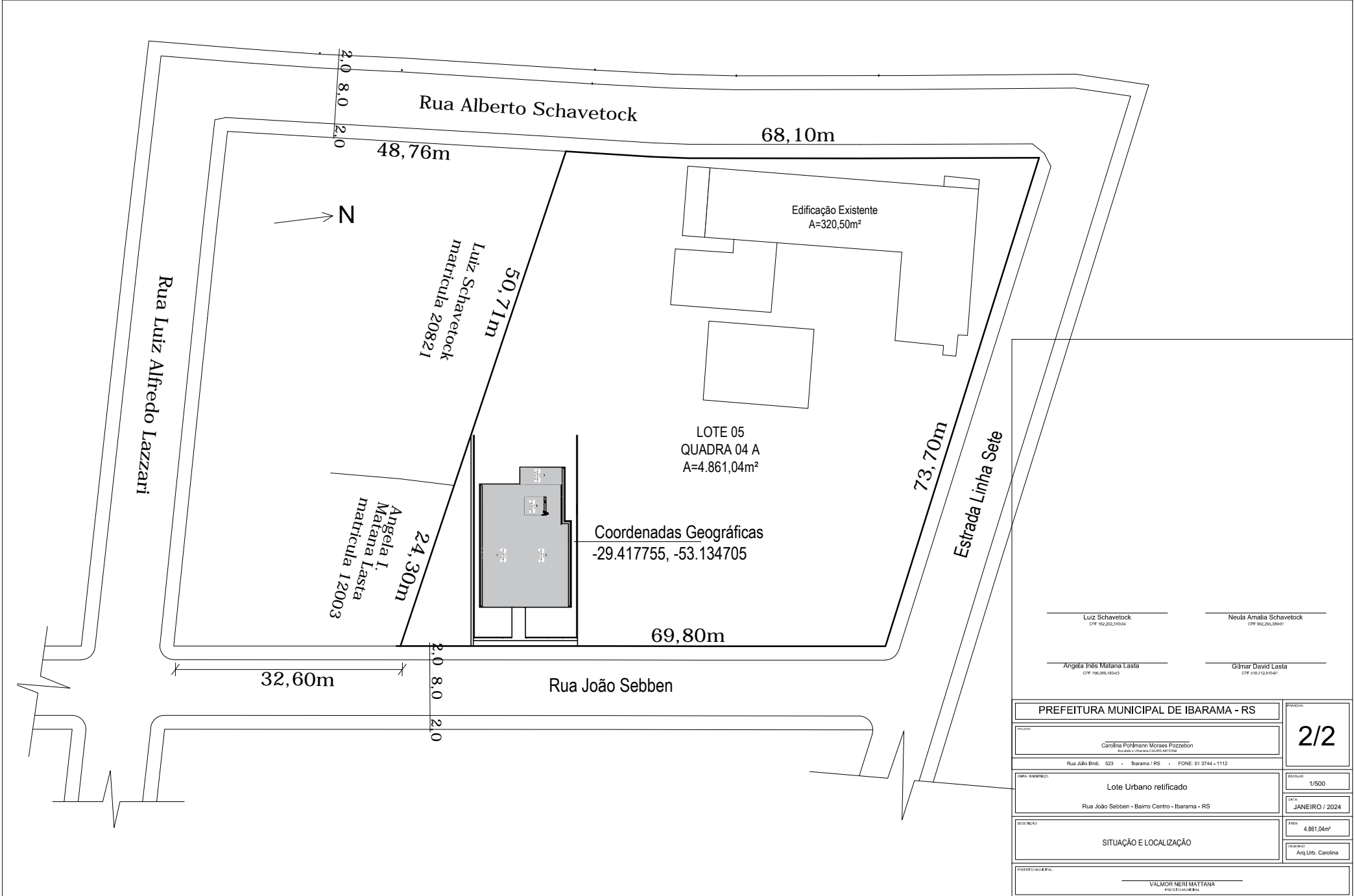

Luiz Schavetock CPF: 982.282.110-04	Neula Amalia Schavetock CPF: 982.282.389-91
Angela Inês Matana Lasta CPF: 760.385.180-03	Gilmar David Lasta CPF: 418.112.035-41

PREFEITURA MUNICIPAL DE IBARAMA - RS		PROJEÇÃO
PROJETO		2/2
Carolina Pohlmann Moraes Prozetton Arquiteta e Urbanista CREA/RS 44770-4		ESCALA
Rua Julio Brndt, 523 - Ibarama / RS - FONE: 51 3744 - 1112		1/500
Lote Urbano retificado		DATA
Rua João Sebben - Bairro Centro - Ibarama - RS		JANEIRO / 2024
SITUAÇÃO E LOCALIZAÇÃO		ÁREA
		4.861,04m²
PROJETO ARQUITETÔNICO		PROJETO
VALMOR NERI MATTANA PROJETO ARQUITETÔNICO		Arq Urb. Carolina